L'ELEGANZA

NEL TATUAGGIO

Emiliano Marchetti

eleganza s. f. [dal lat. *elegantia*]. – La qualità di ciò che è elegante

elegante agg. [dal lat. *elĕgans -antis*, der. di *eligĕre* «scegliere»]. – **1.** Che ha insieme grazia e semplicità, rivelando cura e buon gusto senza affettazione o eccessiva ricercatezza, detto degli atti, del comportamento o della persona

dal latino: elegans da eligere scegliere - composto di ex fra e legere scegliere.

Parola di importanza capitale. Senza questa parola è impossibile definire le più alte sfumature di un'estetica che sia specchio di una levatura interiore. Il significato, come accade per le vette, è sottile, tanto che solitamente viene presa come una generica parola che indica qualcosa di fico, o alla moda, o adatto a chissà quali alte sfere di raffinatezza. Ma no.

L'elegante sgorga da un'azione esatta: **lo scegliere**, l'eleggere. Azione puntuale, **senza sbavature né incertezze, compiuta puntando il dito di una mente che ha maturato la propria idea di bello in libera autonomia. Azione che scioglie anche connotati precisi di grazia posata, di semplicità pulita: l'elegante non è strepitoso, non si fa notare se non al modo in cui si fa notare l'armonia - con un senso di bel tratto, con la perfetta consonanza col contesto, l'abito, il portamento, il comportamento.**

Quando sai qualcosa lo riesci naturalmente ad esprimere con sintesi ed efficacia, ed è parte di te; quando sai il bello, allo stesso modo, riesci ad essere elegante

Testo originale pubblicato su unaparolaalgiorno.it: https://unaparolaalgiorno.it/significato/E/elegante

COS'E' IL TATUAGGIO ELEGANTE?

QUAL'E' IL RUOLO DEL TATUATORE ?

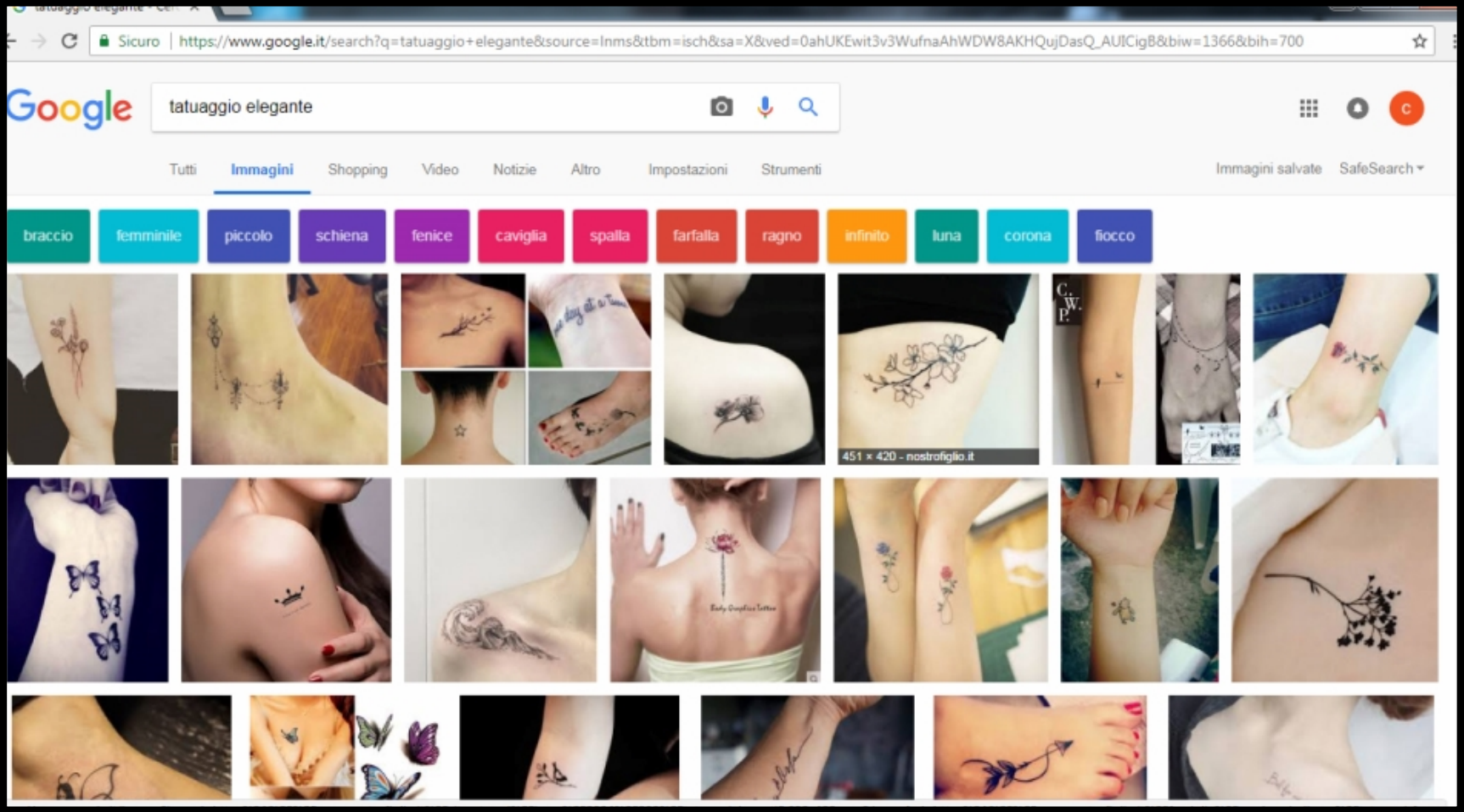
Sicuro
https://www.google.it/search?q=tatuaggio+elegante&source=lnms&tbm=isch&sa=X&ved=0ahUKEwit3v3WufnaAhWDW8AKHQujDasQ_AUICigB&biw=1366&bih=700
Google
tatuaggio elegante
Tutti
Immagini
Shopping
Video
Notizie
Altro
Impostazioni
Strumenti
Immagini salvate
SafeSearch
braccio
femminile
piccolo
schiena
fenice
caviglia
spalla
farfalla
ragno
infinito
luna
corona
fiocco
451 × 420 - nostrofiglio.it

L'elegante sgorga da un'azione esatta: **lo scegliere...**

Azione **compiuta puntando il dito di una mente che ha maturato la propria idea di bello**

Quando sai qualcosa lo riesci naturalmente ad esprimere con sintesi ed efficacia, ed è parte di te; quando sai il bello, allo stesso modo, riesci ad essere elegante

IL TATUATORE E', QUINDI, UN ARCHITETTO DELLE SCELTE

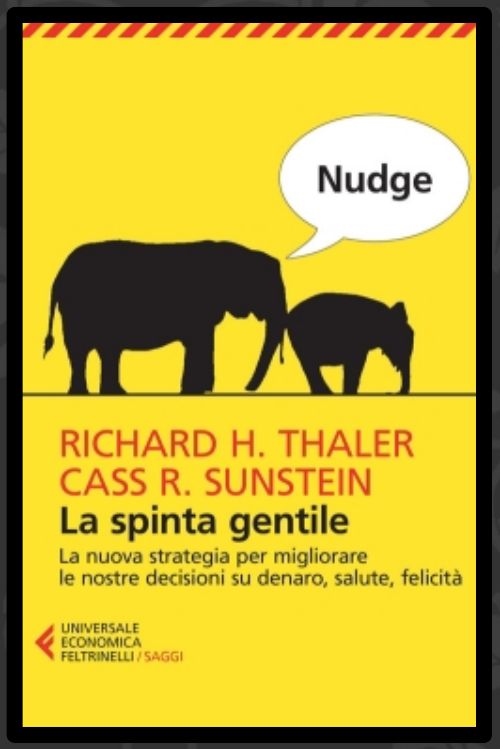

IL TATUATORE DEVE ESSERE ESPERTO DI CIO' CHE E' BELLO

CIO' CHE E' BELLO A POCO A CHE FARE CON CIO' CHE PIACE

...quando sai il bello, allo stesso modo, riesci ad essere elegante

Azione che scioglie anche connotati precisi di grazia posata, di semplicità pulita: l'elegante non è strepitoso, non si fa notare se non al modo in cui si fa notare l'armonia - con un senso di bel tratto, con la perfetta consonanza col **contesto,** l'abito, il portamento, il comportamento.

Azione che scioglie anche connotati precisi di grazia posata, di semplicità pulita: l'elegante non è strepitoso, non si fa notare se non al modo in cui si fa notare l'armonia - con un senso di bel tratto, con la perfetta consonanza col **contesto,** l'abito, il portamento, il comportamento.

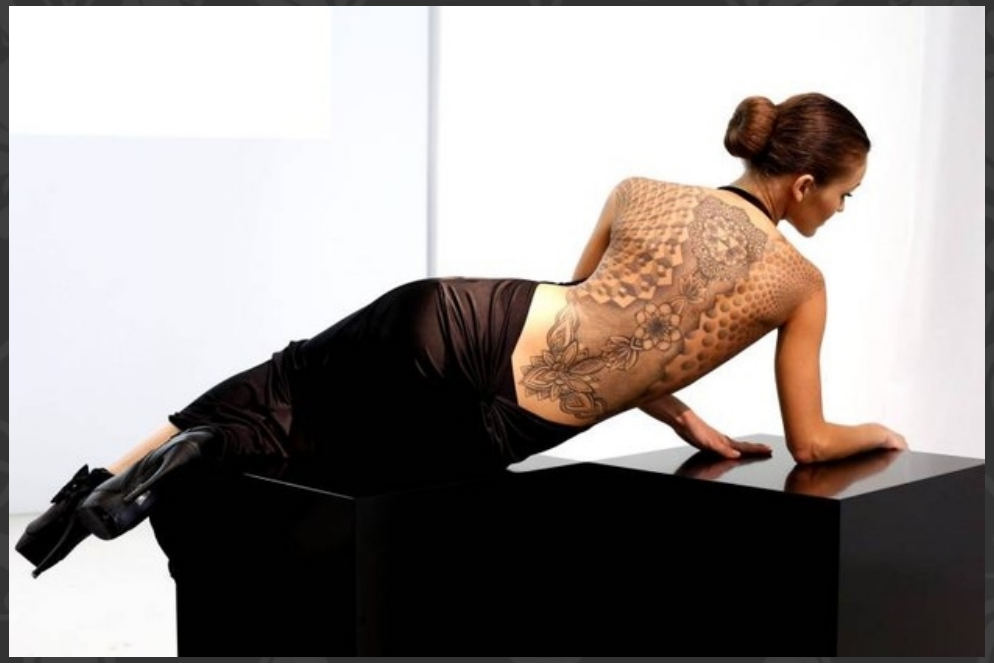

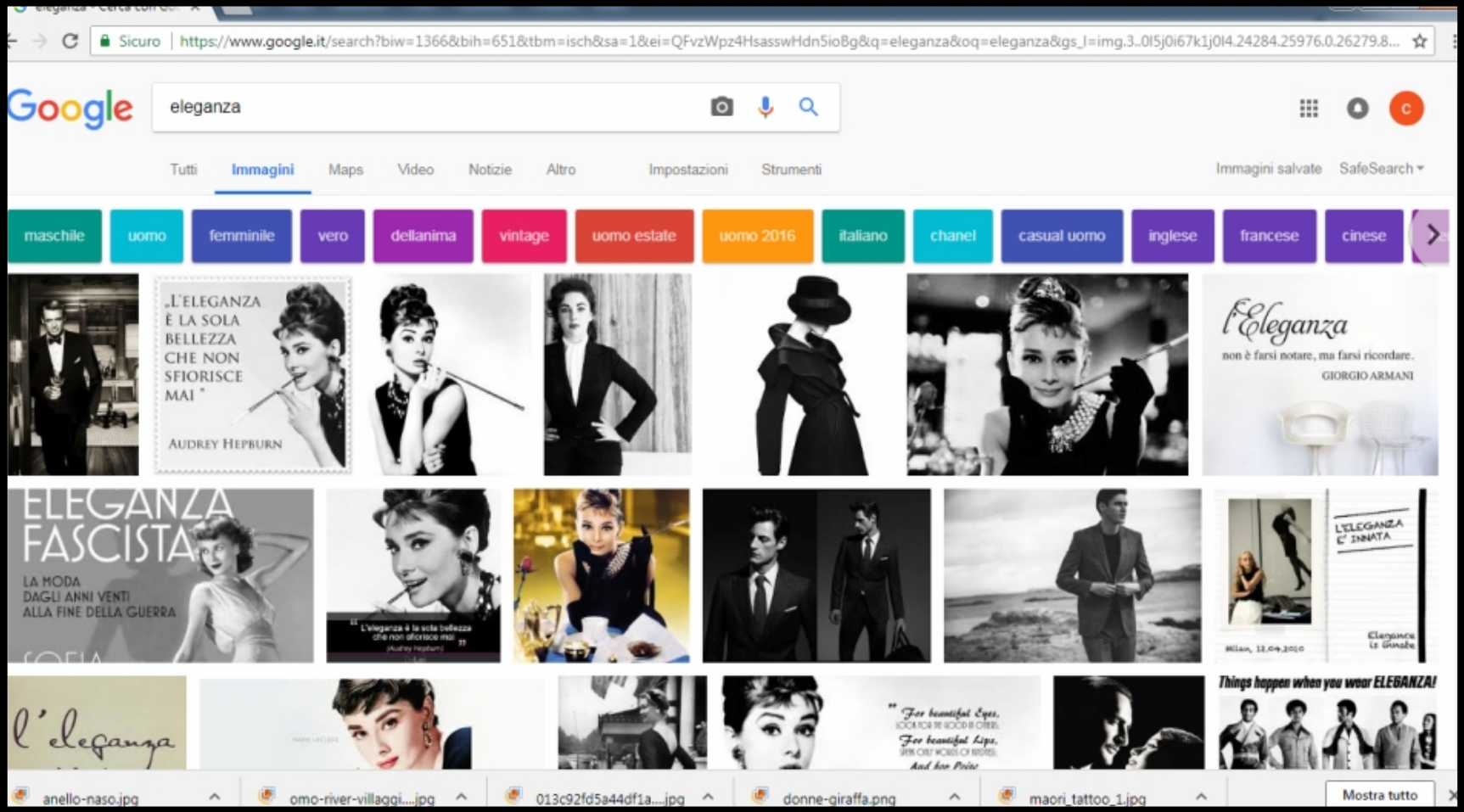
Sicuro https://www.google.it/search?biw=1366&bih=651&tbm=isch&sa=1&ei=QFvzWpz4HsasswHdn5io8g&q=eleganza&oq=eleganza&gs_l=img.3..0l5j0i67k1j0l4.24284.25976.0.26279.8...
Google
eleganza
Tutti
Immagini
Maps
Video
Notizie
Altro
Impostazioni
Strumenti
Immagini salvate
SafeSearch
maschile
uomo
femminile
vero
dellanima
vintage
uomo estate
uomo 2016
italiano
chanel
casual uomo
inglese
francese
cinese
„L'ELEGANZA È LA SOLA BELLEZZA CHE NON SFIORISCE MAI "
AUDREY HEPBURN
l'Eleganza
non è farsi notare, ma farsi ricordare.
GIORGIO ARMANI
ELEGANZA FASCISTA
LA MODA DAGLI ANNI VENTI ALLA FINE DELLA GUERRA
L'ELEGANZA E' INNATA
l'eleganza
Things happen when you wear ELEGANZA!
anello-naso.jpg
omo-river-villaggi....jpg
013c92fd5a44df1a....jpg
donne-giraffa.png
maori_tattoo_1.jpg
Mostra tutto

GRAZIE A TUTTI
E

Buona

giornata

Emiliano Marchetti
Titolare de
La Caverna delle Torture Tattoo Studio
Arezzo

Tel: 338 4640101
lacavernadelletorture@gmail.com
www.lacavernadelletorture.it